

STATO ATTUALE  
PIANTA PIANO TERRA  
1:100

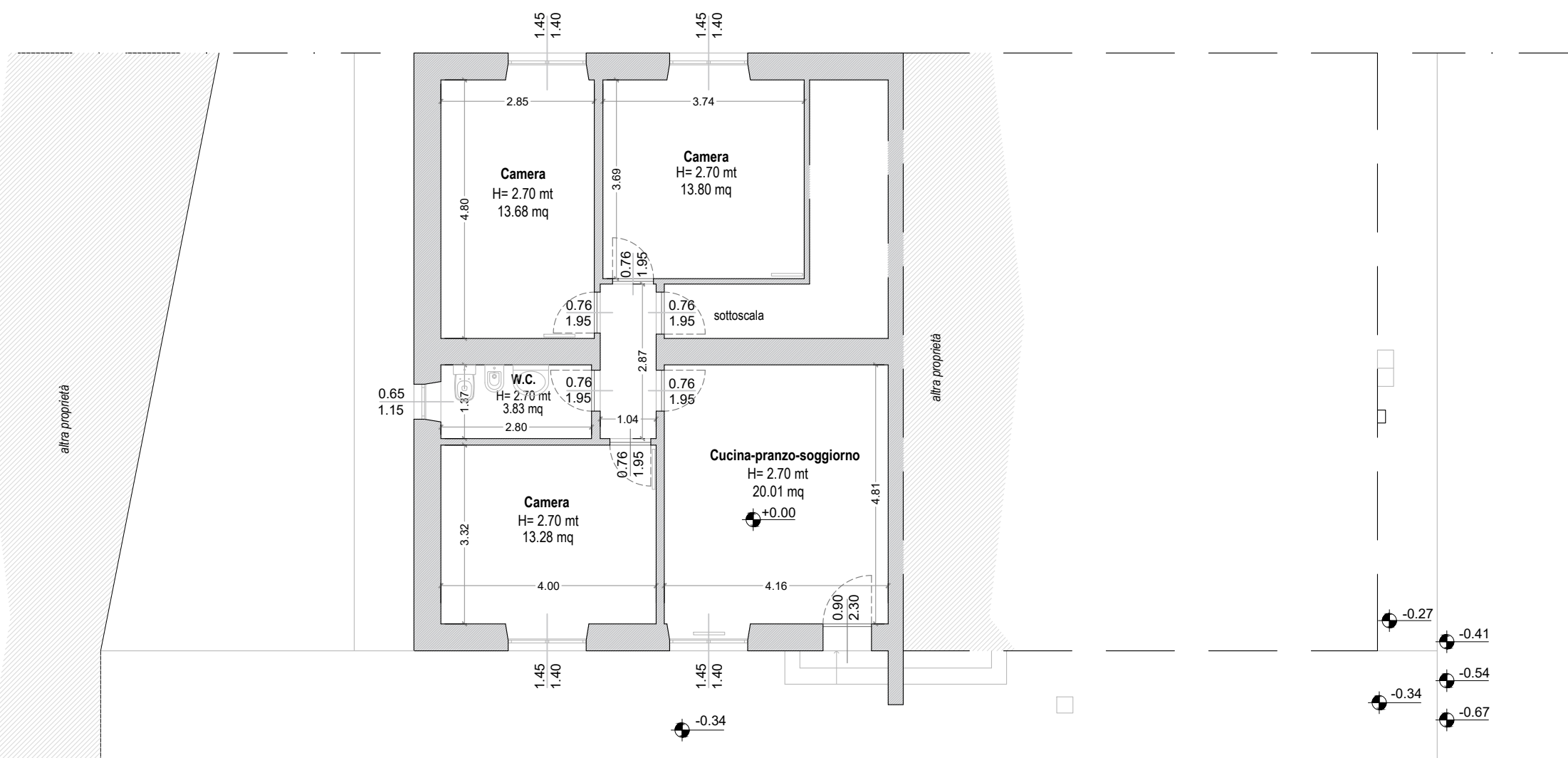

VIA GIUSEPPE VERDI

STATO DI PROGETTO  
PIANTA PIANO TERRA  
1:100

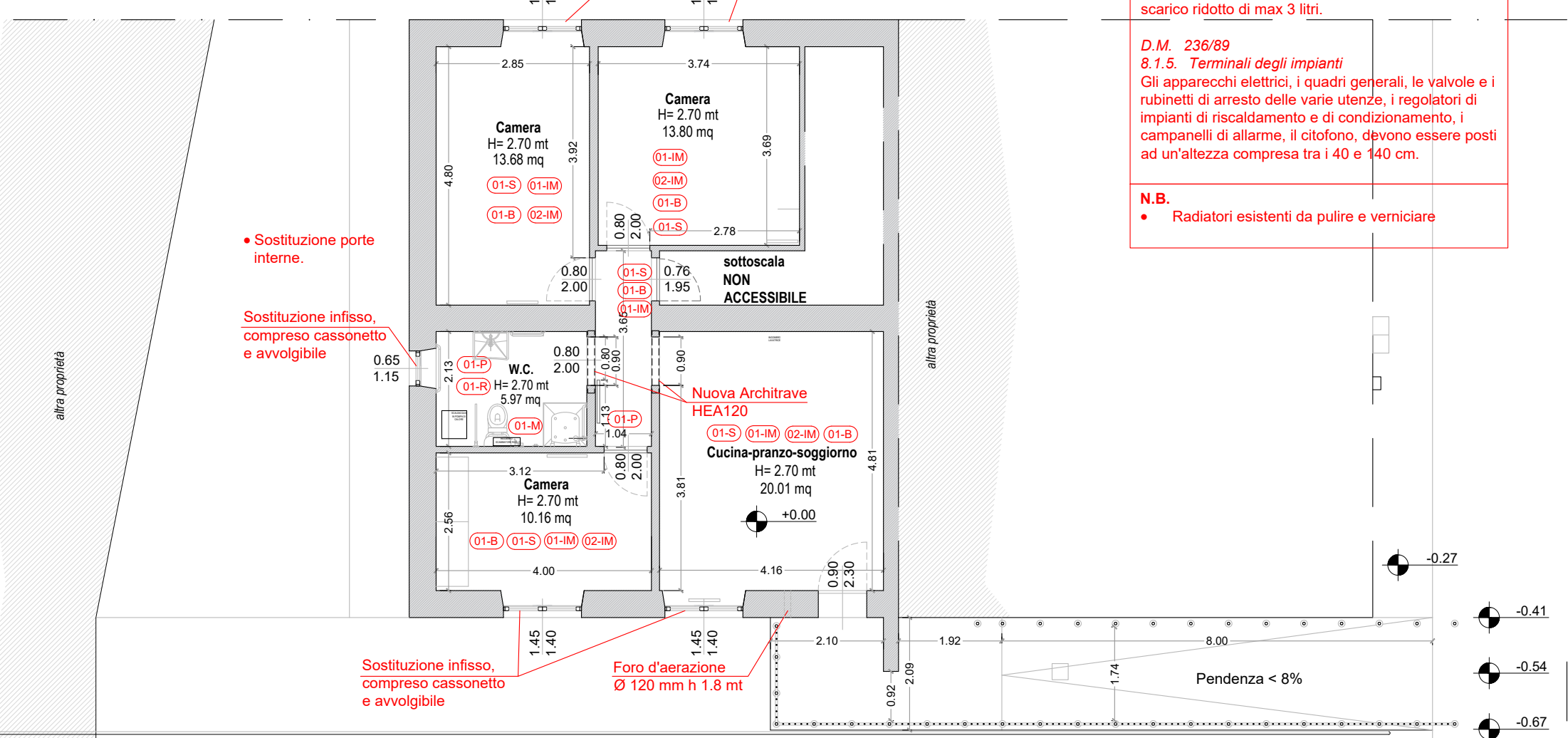

VIA GIUSEPPE VERDI

STATO SOVRAPPOSTO  
PIANTA PIANO TERRA  
1:100

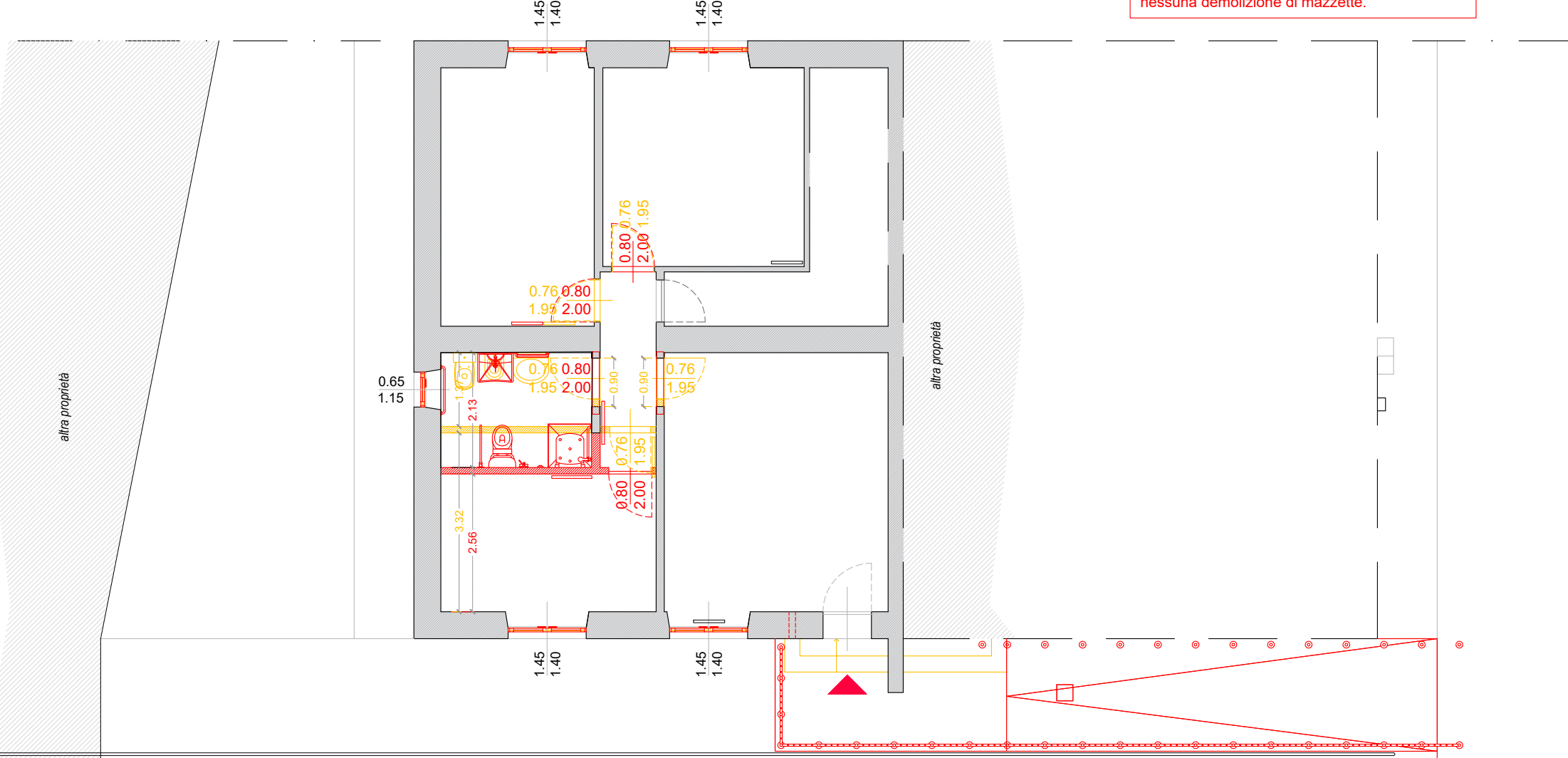

VIA GIUSEPPE VERDI

ABACO INFISSI DA SOSTITUIRE  
PIANTA PIANO TERRA  
1:100

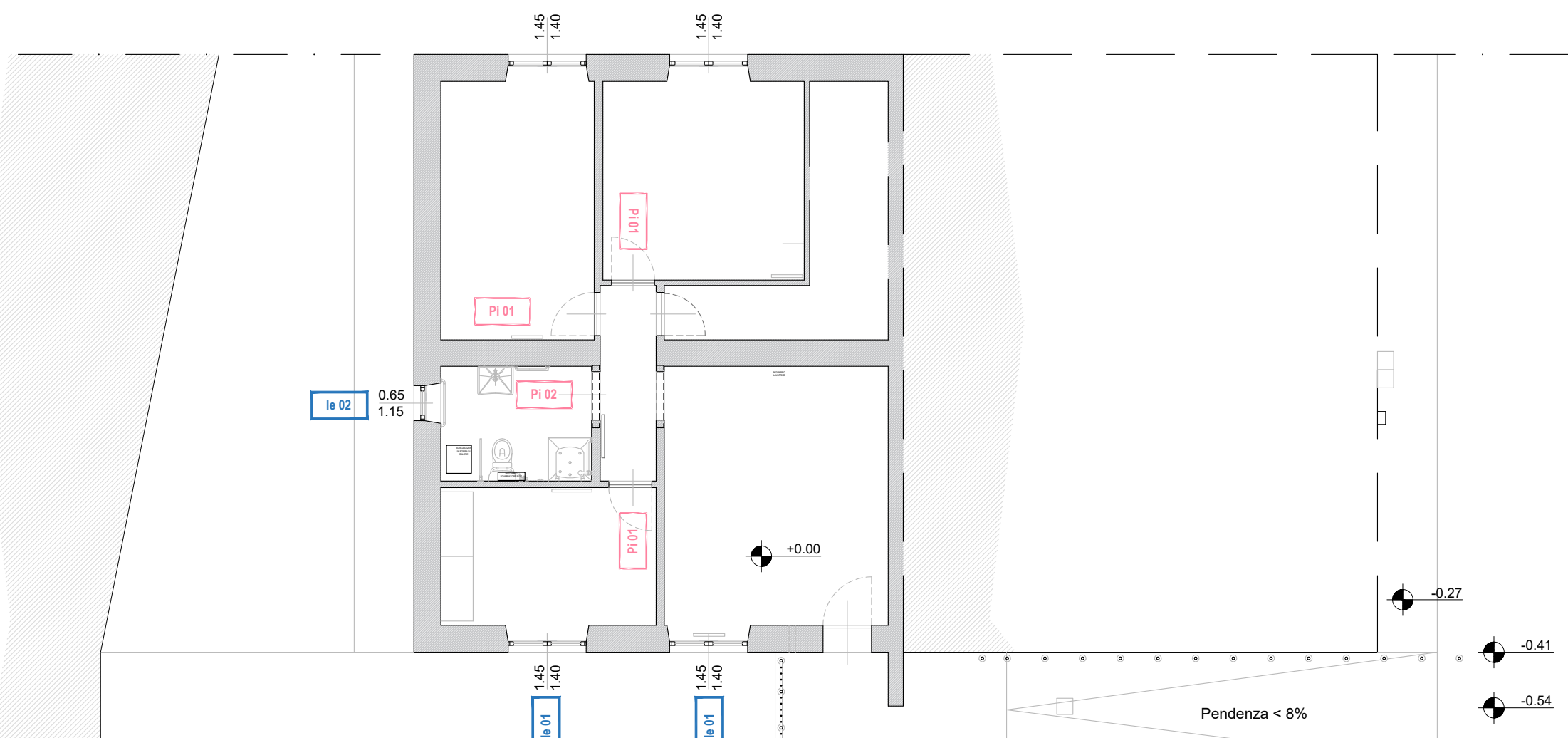

STATO ATTUALE  
PROSPETTO FRONTALE VIA G. VERDI  
1:100



STATO DI PROGETTO  
PROSPETTO FRONTALE VIA G. VERDI  
1:100



STATO SOVRAPPOSTO  
PROSPETTO FRONTALE VIA G. VERDI  
1:100

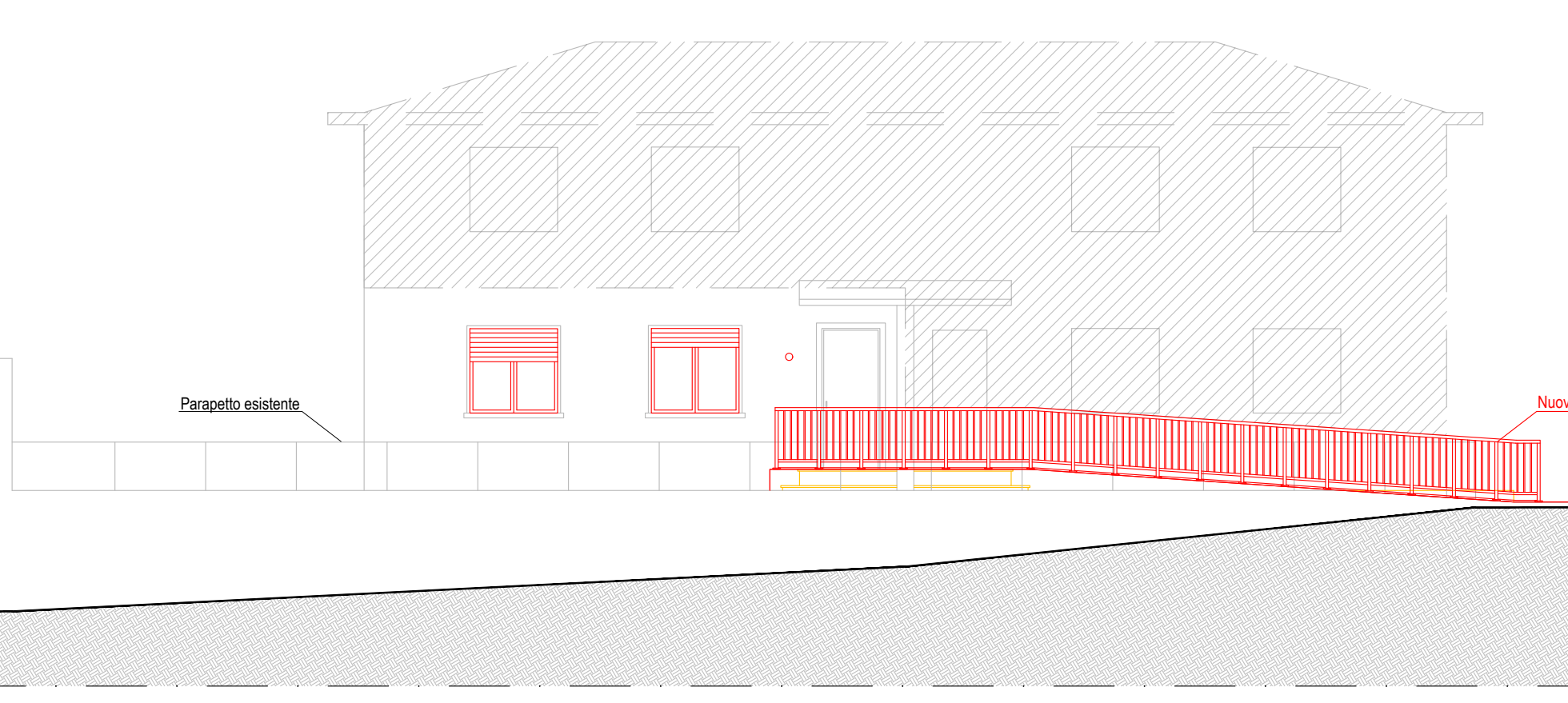

STATO ATTUALE  
SEZIONE AA'  
1:100



STATO DI PROGETTO  
SEZIONE AA'  
1:100

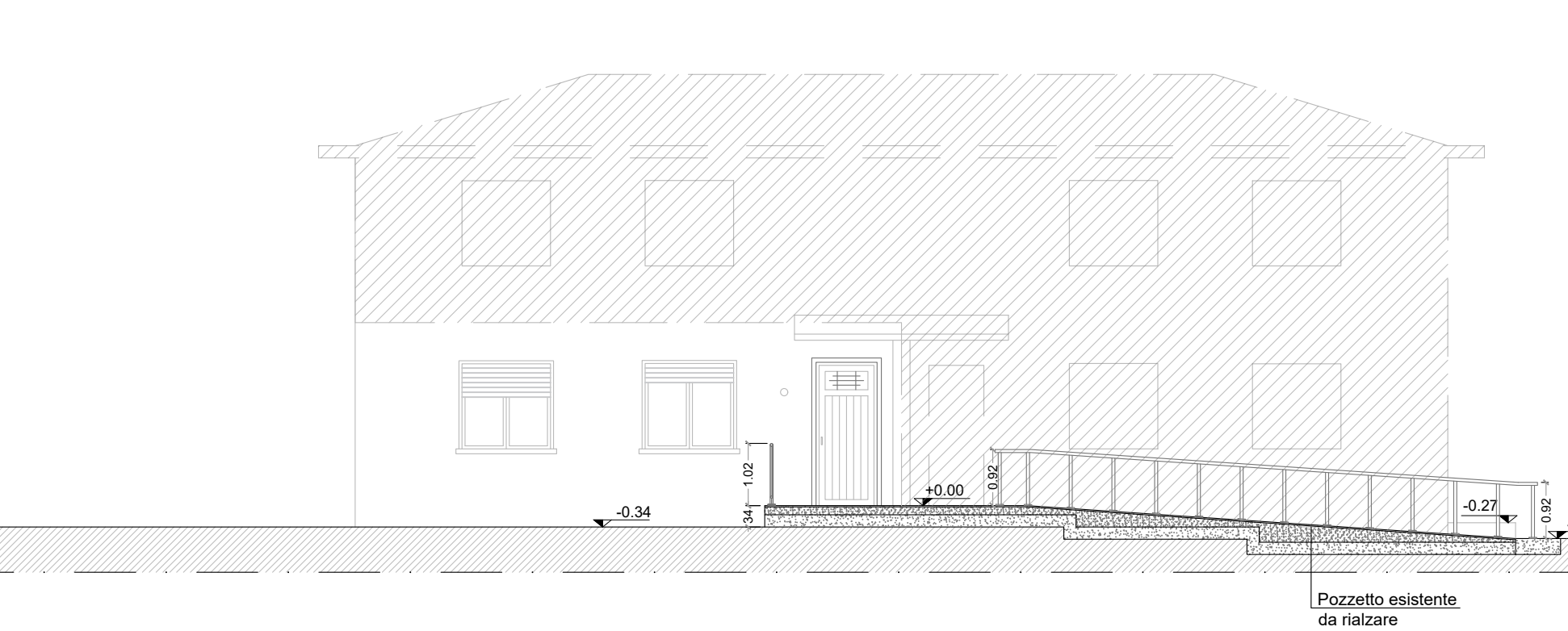

STATO SOVRAPPOSTO  
SEZIONE AA'  
1:100

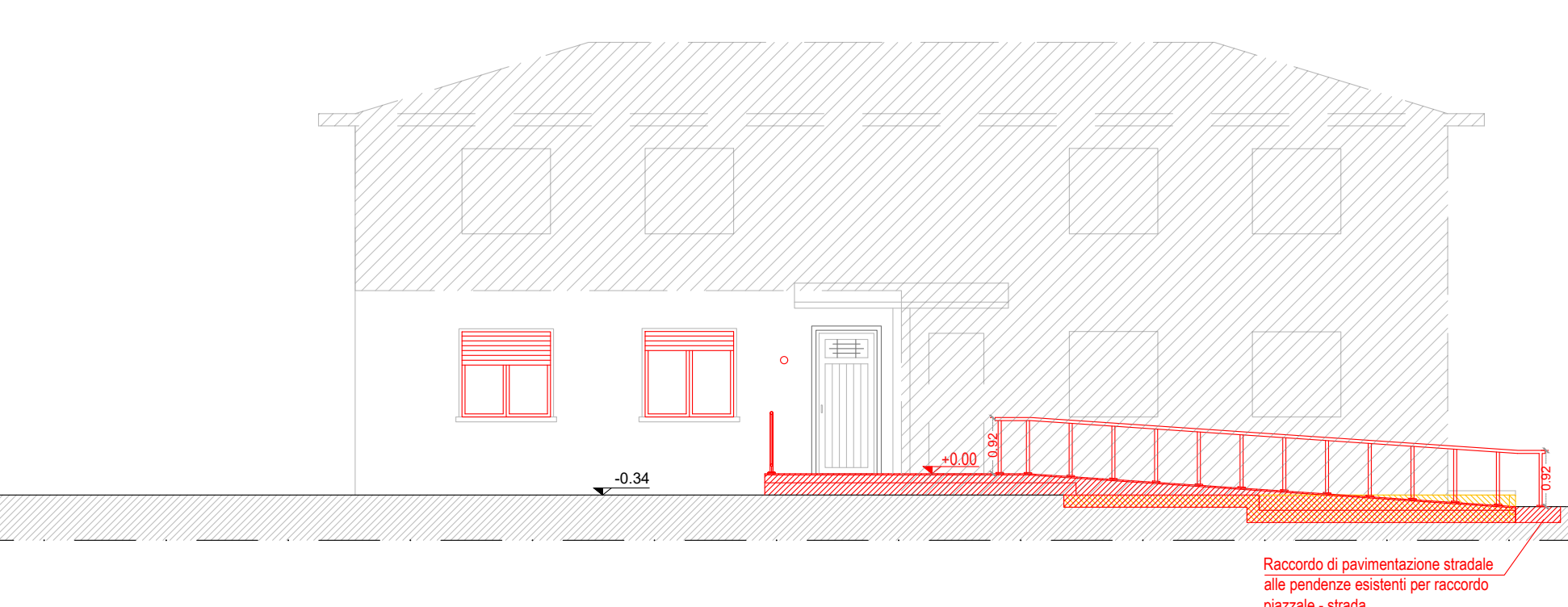

INQUADRAMENTO  
ESTRATTO DALLA CTR  
1:2000



LEGENDA

Localizzazione immobile oggetto di intervento

KEYPLAN

STATO ATTUALE  
1:200

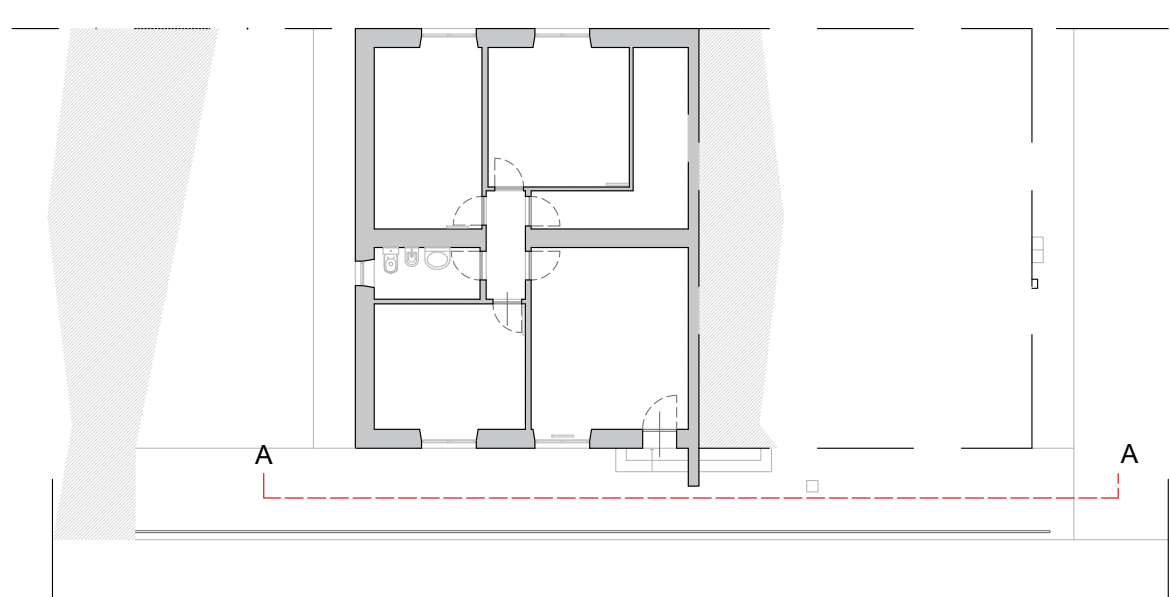

STATO DI PROGETTO

PIANTA CON INDICAZIONE ARREDI  
1:100

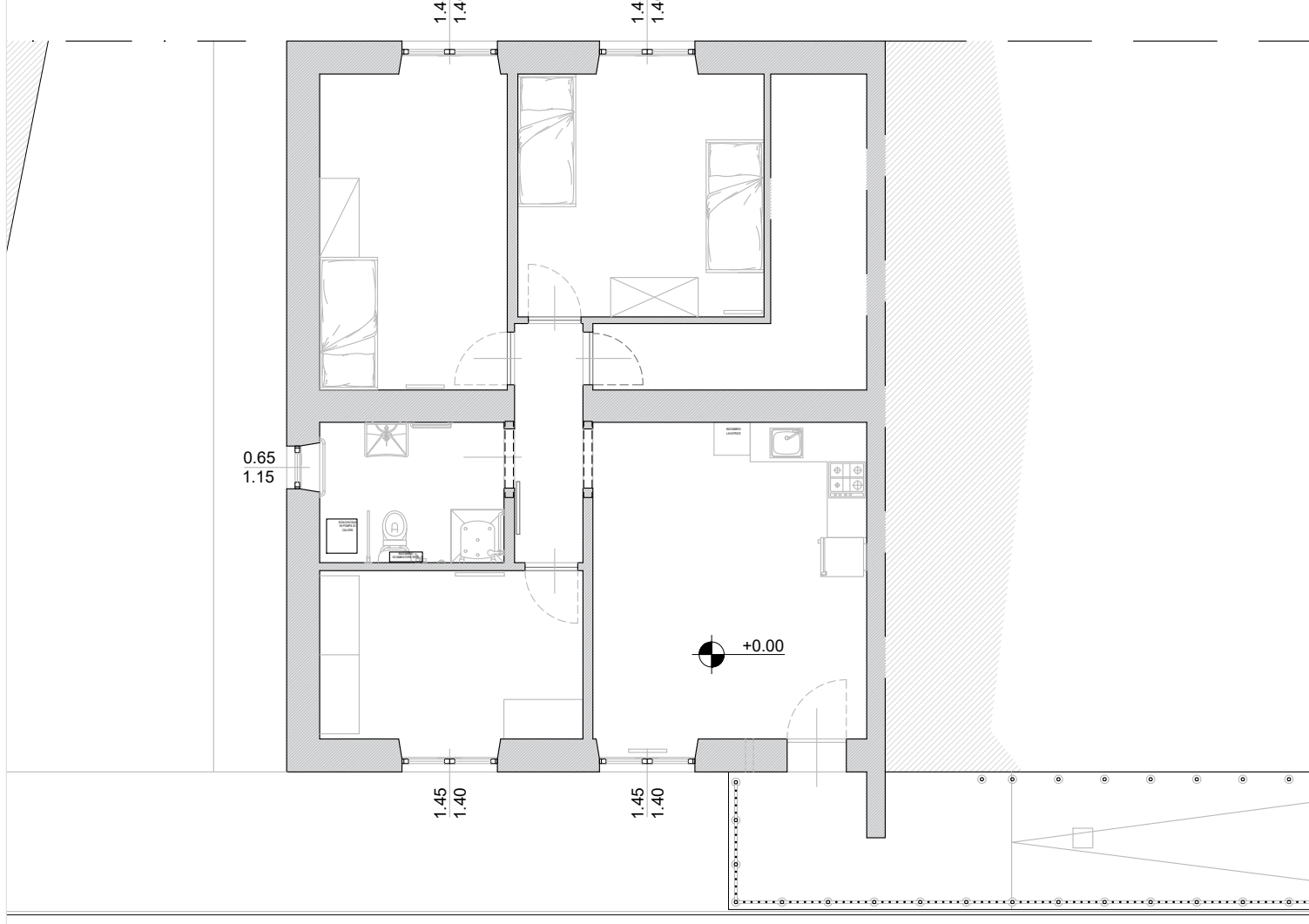

| COMMESSA / DATA     | TITOLO PROGETTO   |
|---------------------|---|
| 23044<br>04/03/2024 | INTERVENTI PNRR -MISSIONE 5 AZIONE 2.<br>"AUTONOMIA DISABILITA'".<br>VIA G. VERDI N.48, CANTAGALLO<br>AUTONOMIA DISABILITA' |

| PROGETTO   |
|--|
| OPEN INGEGNERIA s.r.l. - SOCIETA' BENEFIT<br>VIA HUGER GIOCONTE, 26 - 50139 PRATO (PO)<br>P.IVA 0211582078 |

| OGGETTO   | SCALA |
|---|-------|
| INQUADRAMENTO - STATO ATTUALE - PROGETTO -<br>SOVRAPPOSTO - ABACO INFISSI | 1:100 |

| COMMITTENTE   |
|---|
| Edilizia Pubblica Pratese S.p.A.<br>VIA G. VERDI N. 48 - 50139 PRATO (PO)<br>Tel. +39 0574 43771 Fax +39 0574 43772<br>P.IVA 0211582078 |
| Arch. Marzia de Marzi<br>Responsabile Unico del Progetto:<br>Ing. Giulia Bordina  |

| COORDINATORE         |
|----------------------|
| ESE.TAV.AR(A)_001_00 |

| CONSEGNE   | REVISIONI                            |
|--|--------------------------------------|
| 1 - MAGGIO 2024<br>2 - LUGLIO 2024<br>3 -<br>4 - | A - MAGGIO 2024<br>B -<br>C -<br>D - |

LEGENDA

| PI 01   | PI 02   |
|---|---|
|   |   |
| <b>QUANTITA'</b><br>4   | <b>QUANTITA'</b><br>1   |
| <b>DIMENSIONE</b><br>LARGH: 80 cm<br>ALTEZ: 200 cm  | <b>DIMENSIONE</b><br>LARGH: 80 cm<br>ALTEZ: 200 cm  |
| <b>COLORE</b><br>RAL da definire da cartella colori   | <b>COLORE</b><br>RAL da definire da cartella colori   |
| <b>SPECIFICHE TECNICHE</b><br>Porta scorrevole.<br>Cerniere: acciaio zincato<br>Telai: PVC effetto legno. | <b>SPECIFICHE TECNICHE</b><br>Porta scorrevole.<br>Cerniere: acciaio zincato<br>Telai: PVC effetto legno. |

| PI 03   |
|---|
|   |
| <b>QUANTITA'</b><br>4   |
| <b>DIMENSIONE</b><br>DIM. LARGH: 145 cm<br>DIM. H: 155 cm   |
| <b>COLORE</b><br>RAL da definire da cartella colori   |
| <b>SPECIFICHE TECNICHE</b><br>Finestra a 1 ante.<br>La maniglia di apertura deve essere posta ad un'altezza tra 100 cm e 130 cm (preferibilmente 115 cm). La pressione esercitata per l'apertura non deve essere superiore a 8 kg.<br>Cerniere: acciaio zincato<br>Telai: PVC effetto legno.<br>Vetro: Safety 4+7<br>basso-emissivo<br>Regolabili acustica:<br>infisso (bello + vetro)<br>con rotore trasversale<br>Rw 46dB<br>Uw < 1.4 W/m²K |

| PI 04   |
|---|
|   |
| <b>QUANTITA'</b><br>1   |
| <b>DIMENSIONE</b><br>DIM. LARGH: 65 cm<br>DIM. H: 155 cm  |
| <b>COLORE</b><br>RAL da definire da cartella colori   |
| <b>SPECIFICHE TECNICHE</b><br>Finestra a 1 ante.<br>La maniglia di apertura deve essere posta ad un'altezza tra 100 cm e 130 cm (preferibilmente 115 cm). La pressione esercitata per l'apertura non deve essere superiore a 8 kg.<br>Cerniere: acciaio zincato<br>Telai: PVC effetto legno.<br>Vetro: Safety 4+7<br>basso-emissivo<br>Regolabili acustica:<br>infisso (bello + vetro)<br>con rotore trasversale<br>Rw 46dB<br>Uw < 1.4 W/m²K |

ABACO INTERVENTI

| ABACO INTERVENTI SOFFITTI   | ABACO MURATURE NUOVE   |                         |       |  |   |  |                         |   |   |                     |   |        |   |      |   |      |   |
|---|--|-------------------------|-------|--|---|--|-------------------------|---|---|---------------------|---|--------|---|------|---|------|---|
| <table><tr><th>Codice</th><th>Pacchetto stratigrafico</th></tr><tr><td>01-S</td><td>Verniciatura a due mani previa stuccatura, spolveratura e trattamento Antirumore</td></tr><tr><td>02-S</td><td>Ripresa di intonaco</td></tr><tr><td>03-S</td><td>Battitura intonaco esistente, rifacimento di intonaco</td></tr></table>  | Codice   | Pacchetto stratigrafico | 01-S  | Verniciatura a due mani previa stuccatura, spolveratura e trattamento Antirumore   | 02-S  | Ripresa di intonaco  | 03-S                    | Battitura intonaco esistente, rifacimento di intonaco                           | <table><tr><th>Codice</th><th>Pacchetto stratigrafico</th></tr><tr><td>01-M</td><td>Parete in mattoni forati sp. 10 cm con intonaco su i due lati rasante e uniforme trattamento antimuffa e verniciatura a calce</td></tr></table> | Codice              | Pacchetto stratigrafico   | 01-M   | Parete in mattoni forati sp. 10 cm con intonaco su i due lati rasante e uniforme trattamento antimuffa e verniciatura a calce |      |   |      |   |
| Codice  | Pacchetto stratigrafico  |                         |       |  |   |  |                         |   |   |                     |   |        |   |      |   |      |   |
| 01-S  | Verniciatura a due mani previa stuccatura, spolveratura e trattamento Antirumore   |                         |       |  |   |  |                         |   |   |                     |   |        |   |      |   |      |   |
| 02-S  | Ripresa di intonaco  |                         |       |  |   |  |                         |   |   |                     |   |        |   |      |   |      |   |
| 03-S  | Battitura intonaco esistente, rifacimento di intonaco  |                         |       |  |   |  |                         |   |   |                     |   |        |   |      |   |      |   |
| Codice  | Pacchetto stratigrafico  |                         |       |  |   |  |                         |   |   |                     |   |        |   |      |   |      |   |
| 01-M  | Parete in mattoni forati sp. 10 cm con intonaco su i due lati rasante e uniforme trattamento antimuffa e verniciatura a calce  |                         |       |  |   |  |                         |   |   |                     |   |        |   |      |   |      |   |
| ABACO INTERVENTI PARETI   | ABACO RIVESTIMENTI   |                         |       |  |   |  |                         |   |   |                     |   |        |   |      |   |      |   |
| <table><tr><th>Codice</th><th>Pacchetto stratigrafico</th></tr><tr><td>01-IM</td><td>Demolizione intonaco esistente fino a quota 1 m da terra con realizzazione di nuovo intonaco antirumore/antiscalfio. Velo uniforme e rasante e Verniciatura a 2 mani</td></tr><tr><td>02-IM</td><td>Uniformemente rasante e Verniciatura a due mani previa stuccatura, spolveratura e trattamento Antirumore da 1 m di altezza</td></tr><tr><td>03-IM</td><td>Verniciatura a due mani previa stuccatura, spolveratura e trattamento antimuffa</td></tr><tr><td>04-IM</td><td>Riprese di intonaco</td></tr></table> | Codice   | Pacchetto stratigrafico | 01-IM | Demolizione intonaco esistente fino a quota 1 m da terra con realizzazione di nuovo intonaco antirumore/antiscalfio. Velo uniforme e rasante e Verniciatura a 2 mani | 02-IM   | Uniformemente rasante e Verniciatura a due mani previa stuccatura, spolveratura e trattamento Antirumore da 1 m di altezza | 03-IM                   | Verniciatura a due mani previa stuccatura, spolveratura e trattamento antimuffa | 04-IM   | Riprese di intonaco | <table><tr><th>Codice</th><th>Pacchetto stratigrafico</th></tr><tr><td>01-R</td><td>Rivestimento Gres porcellanato Sp. 10 mm H. 2000 mm</td></tr><tr><td>02-R</td><td>Ripresa di Rivestimento esistente Gres porcellanato</td></tr></table> | Codice | Pacchetto stratigrafico   | 01-R | Rivestimento Gres porcellanato Sp. 10 mm H. 2000 mm | 02-R | Ripresa di Rivestimento esistente Gres porcellanato |
| Codice  | Pacchetto stratigrafico  |                         |       |  |   |  |                         |   |   |                     |   |        |   |      |   |      |   |
| 01-IM   | Demolizione intonaco esistente fino a quota 1 m da terra con realizzazione di nuovo intonaco antirumore/antiscalfio. Velo uniforme e rasante e Verniciatura a 2 mani |                         |       |  |   |  |                         |   |   |                     |   |        |   |      |   |      |   |
| 02-IM   | Uniformemente rasante e Verniciatura a due mani previa stuccatura, spolveratura e trattamento Antirumore da 1 m di altezza   |                         |       |  |   |  |                         |   |   |                     |   |        |   |      |   |      |   |
| 03-IM   | Verniciatura a due mani previa stuccatura, spolveratura e trattamento antimuffa  |                         |       |  |   |  |                         |   |   |                     |   |        |   |      |   |      |   |
| 04-IM   | Riprese di intonaco  |                         |       |  |   |  |                         |   |   |                     |   |        |   |      |   |      |   |
| Codice  | Pacchetto stratigrafico  |                         |       |  |   |  |                         |   |   |                     |   |        |   |      |   |      |   |
| 01-R  | Rivestimento Gres porcellanato Sp. 10 mm H. 2000 mm  |                         |       |  |   |  |                         |   |   |                     |   |        |   |      |   |      |   |
| 02-R  | Ripresa di Rivestimento esistente Gres porcellanato  |                         |       |  |   |  |                         |   |   |                     |   |        |   |      |   |      |   |
| ABACO FINITURE  | ABACO INTERVENTI PAVIMENTI   |                         |       |  |   |  |                         |   |   |                     |   |        |   |      |   |      |   |
| <table><tr><th>Codice</th><th>Pacchetto stratigrafico</th></tr><tr><td>01-B</td><td>Battiscopa in legno</td></tr></table>   | Codice   | Pacchetto stratigrafico | 01-B  | Battiscopa in legno  | <table><tr><th>Codice</th><th>Pacchetto stratigrafico</th></tr><tr><td>01-P</td><td>Nuova Pavimentazione in monocottura Sp. 10 mm</td></tr><tr><td>02-P</td><td>Ripresa di alcune mattonelle esistenti con sostituzione puntuale con mattonello in gres</td></tr></table> | Codice   | Pacchetto stratigrafico | 01-P  | Nuova Pavimentazione in monocottura Sp. 10 mm   | 02-P                | Ripresa di alcune mattonelle esistenti con sostituzione puntuale con mattonello in gres   |        |   |      |   |      |   |
| Codice  | Pacchetto stratigrafico  |                         |       |  |   |  |                         |   |   |                     |   |        |   |      |   |      |   |
| 01-B  | Battiscopa in legno  |                         |       |  |   |  |                         |   |   |                     |   |        |   |      |   |      |   |
| Codice  | Pacchetto stratigrafico  |                         |       |  |   |  |                         |   |   |                     |   |        |   |      |   |      |   |
| 01-P  | Nuova Pavimentazione in monocottura Sp. 10 mm  |                         |       |  |   |  |                         |   |   |                     |   |        |   |      |   |      |   |
| 02-P  | Ripresa di alcune mattonelle esistenti con sostituzione puntuale con mattonello in gres  |                         |       |  |   |  |                         |   |   |                     |   |        |   |      |   |      |   |